



PARENT TEACHER ASSOCIATION

GOVERNMENT ENGINEERING COLLEGE, TRICHUR

No. PTA/GEC/ TEN 4 / 2024

12 -12-2024

President

Dr.Meenakshy K

Principal, GEC, TCR

Vice President

Shri. Suresh Chandran V R

Secretary

Dr. Sivan P P

Asst. Professor, CE

Joint secretary

Sri. Omar Banish A T

Treasurer

Prof. Ajeesh K N

Asst. Professor,CH

College Auditorium ന്റെ വടക്കുവശത്ത് ഏകദേശം 3000sqft area യിൽ permanent ആയി Truss ചെയ്യുന്നതിന് PTA Executive Committee തീരുമാനമെടുത്തിട്ടുണ്ട്. അതനുസരിച്ച് ഇതോടൊപ്പം attach ചെയ്യുന്ന രീതിയിൽ അതിൽ കാണിച്ച area യിൽ Truss ചെയ്യുന്നതിന് quotation ക്ഷണിക്കുന്നു. Rate plan area യിൽ sq.ft രൂപത്തിൽ നൽകേണ്ടതാണ്. താഴെപ്പറയുന്ന കാര്യങ്ങൾ കൂടി കണക്കിലെടുത്തു വേണം Quotation നൽകുവാൻ. Materials site- ൽ ഇറക്കുന്ന മുറയ്ക്ക് ആകെ തുകയുടെ 50% partbill നൽകുന്നതാണ്. Truss- ൽ ഉപയോഗിക്കേണ്ട material APPOLO/DEMAL/JINDAL/TATA ഇവയിൽ ഒന്നായിരിക്കണം. Sections - ൽ ഒരു coat epoxy primer apply ചെയ്ത്, ഒരു coat paint അടിക്കേണ്ടതാണ്. ഷീറ്റ് thickness 0.35mm വിഭാഗത്തിലെ (JINDAL/JSW/AMNS) 150 GSM Coating GI sheeting ആയിരിക്കണം.

last date of receiving Quotation - 22 -01 -2025 - 3pm

Quotation opening time - 22-01-2025 - 3.30pm

മേനകുട്ടി

സെക്രട്ടറി

PROPOSED TRUSS ROOF PLAN AND SECTION AT GOVT. ENGINEERING COLLEGE, THRISSUR

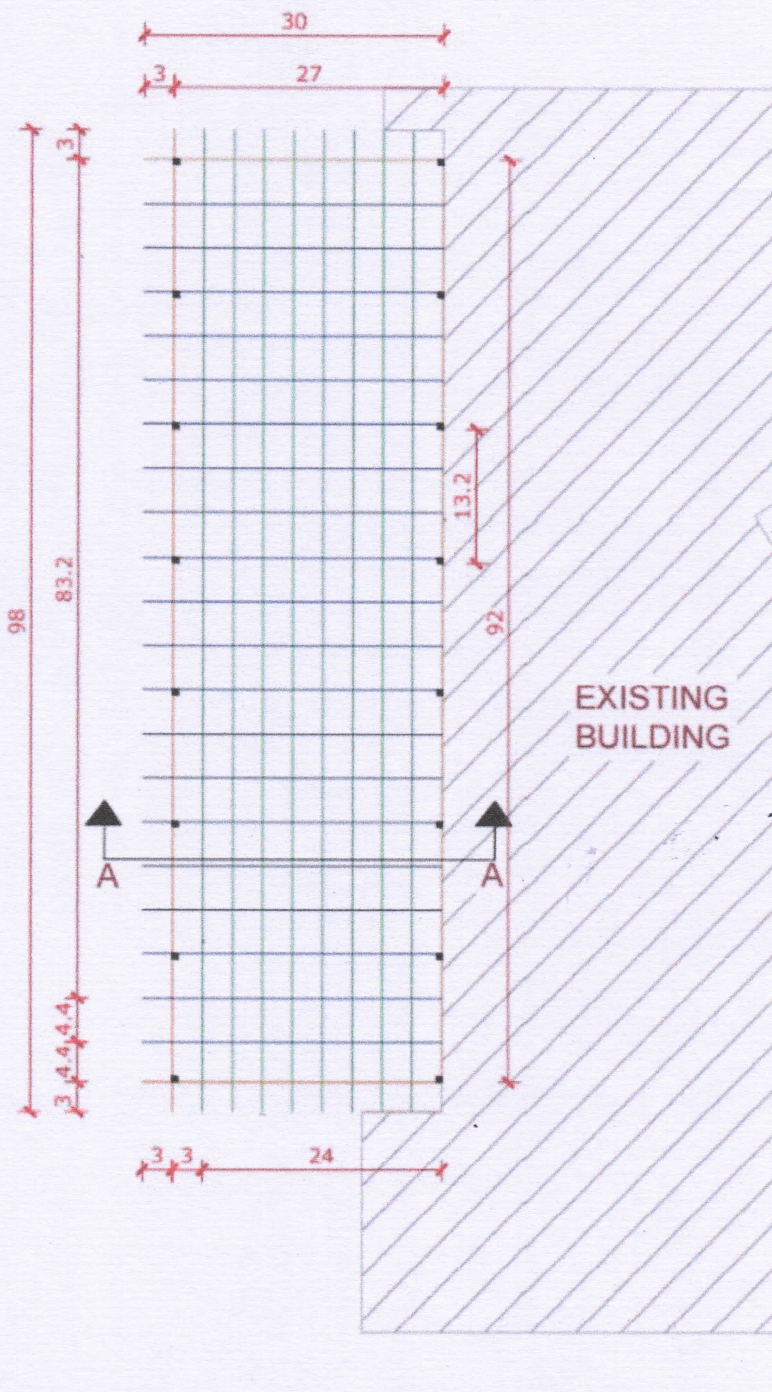
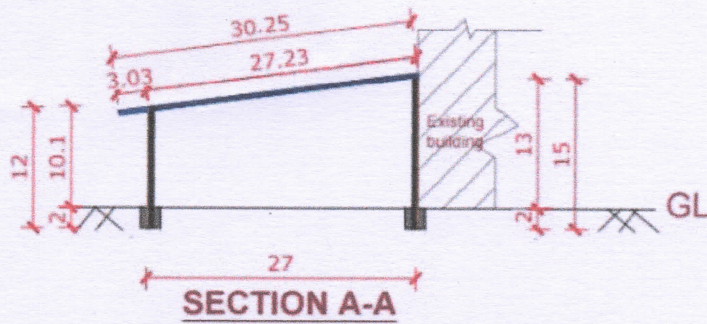

POST SECTION - 4" X 4" size - 16 gauge
BEAM SECTION - 3" X 1 1/2" size - 16 gauge
PURLIN SECTION - 1 1/2" X 3/4" size - 16 gauge
TRUFFORD SHEET thickness - 0.35 mm

- Tie beam
- Purlin
- Rafter
- Post

ROOF PLAN
all dimensions are in feet

For, ROOF CARE
WEST FORT
THRISSUR